

RM RM Magazine

HOUSE ORGAN AZIENDALE

Christmas edition



N° 2 • SETTEMBRE-DICEMBRE 2022



NOTIZIARIO A DIFFUSIONE INTERNA AZIENDALE



UN ANNO IMPEGNATIVO



IL NOSTRO OBIETTIVO: AVANTI TUTTA!



RM Magazine

notiziario a diffusione interna aziendale
UN'IDEA DI SERGIO LUPI

COORDINATORE EDITORIALE
Marzia Ghiselli

REDAZIONE
Caterina Sabbatella

HANNO COLLABORATO A QUESTO NUMERO:

tutto il Team

per contatti: info@remod.it

Due anni di pandemia, hanno intaccato e indebolito il sistema Italia e dopo un timido inizio di anno, pieno di speranze per una rapida ripresa economica, ecco che la guerra prima e l'inflazione da record dopo, hanno fatto sì che il biennio critico di cui prima, diventasse un triennio da Paura!!! Ma noi di RM siamo ancora più determinati di 3 anni fa, convinti di risalire con forza e tenacia, recuperando ed investendo energie per crescere.
AVANTI TUTTA!

Sergio Lupi

Il magazine di Retail Modeling nasce proprio dall'intento di creare una squadra informata e unita.





Decò • Casoria



Decò • Caserta



Decò • Caserta

DECÒ L'AVVENTURA CONTINUA

Quando si parla di Decò le prime cose che si pensano sono qualità, innovazione, convenienza, valorizzazione delle eccellenze locali e molto altro. Abbiamo avuto il privilegio di partecipare alla realizzazione di diversi punti vendita di questa insegna, in particolare ci siamo occupati di allestimento banchi alimentari, ortofrutta, enoteca, panetteria, pescheria e dei carrelli personalizzati.

I punti vendita allestiti nell'ultimo quadrimestre sono ben 9: Caserta, San Vittore del Lazio, Afragola, Casoria, Roma, Pozzoli, Marigliano, Bari, Isernia. Li abbiamo nominati uno per uno, per ringraziare tutti i collaboratori con cui abbiamo avuto il piacere di lavorare.

Un ringraziamento speciale va a questa azienda che crede nel nostro lavoro e un brindisi ad un nuovo anno ricco di novità.

Caterina Sabbatella



Decò • Marigliano (NA)



VG • v.le Premuda (MI)



VG • v.le Premuda (MI)



VG • St. Centrale (MI)



VIAGGIATOR GOLOSO® ABBIAMO FATTO TRIS!



Il Viaggiator Goloso® è una marca di prodotti di alta qualità che nascono da un attento lavoro di ricerca.

I prodotti il Viaggiator Goloso® sono firmati Unes e rappresentano la risposta alla richiesta di qualità al giusto prezzo per garantire l'eccellenza sulla tavola di tutti...I punti vendita sono quindi particolarmente curati nell'immagine.

Noi di Retail Modeling non siamo nuovi a questo tipo di allestimenti: ambientazione strutturata con grandi pannelli e velette, scritte 3D e comunicazione pendinata...sono la norma.

Ma sotto Natale i VG si vestono a festa con pannelli particolarmente "scintillanti" e ambientazioni davvero golose!

Due sono stati gli allestimenti natalizi di Temporary Christmas Store: VG ad Arese (MI) e Vg Stazione Centrale (MI), mentre Premuda (MI) è un negozio permanente.

Il nostro protagonista è come sempre Ronnie "il Terminator del montaggio" (che con i suoi interventi non perdona!) saltuariamente affiancato da Wallas che riesce a non soccombere sotto "il peruviano"!

Squadra che vince...non si cambia!

Marzia Ghiselli



VG • IL CENTRO Arese (MI)



CONAD HA SAPORE DI SICILIA



CONAD • Barcellona Pozzo di gotto (ME)

Continua la nostra collaborazione con Conad e qui siamo al sud e precisamente in Sicilia.

Barcellona Pozzo di Gotto (ME) ci ha dato tanta soddisfazione, in particolare per il nostro nuovo mobile PANE SELF che proprio qui ha fatto il suo ingresso trionfale!

La proposta di arredo non si è limitata al reparto panetteria ma abbiamo allestito anche l'ortofrutta e l'enoteca...un negozio complesso ma il risultato è stato eccellente! Grande Mario Quattroluni e tutto il team tecnico e di montaggio!



CONAD • Barcellona Pozzo di gotto (ME)

Ma non abbiamo finito con la Sicilia: Conad Torrenova (ME) è un altro bellissimo negozio che abbiamo allestito con la panetteria e l'ortofrutta... e i banchi sono perfetti con i nostri accessori!

Marzia Ghiselli

L'ARREDO RM DA VALORE AL TUO NEGOZIO

"Esporre è un'arte, l'arredo è il mezzo."
Anonimo



CONAD • Torrenova (ME)



CONAD • Torrenova (ME)



Maiora



MAIORA "CEDE" ALLE AVANCES DI MONTEFUSCO

Maiora s.r.l. è l'azienda protagonista dell'evoluzione della GDO nel Centro-Sud Italia ed è una delle più grandi, innovative e solide realtà del territorio...
Poteva sfuggire al nostro "Highlander partenopeo" questa opportunità?
Ed eccolo qui con il gruppo guida...preso per la gola!
Di lì a poco...Despar Sant'Anastasia (NA) veste Retail Modeling!

Marzia Ghiselli



DESPAR • Sant'Anastasia (NA)



MACELLERIA LE 3 CARNI: BOZZONE FA CENTRO!

La macelleria e gastronomia Le 3 Carni ha una storia antica. A Torino nel cuore di San Salvario, sotto la storica insegna "Le 3 carni", una scritta sulla tenda bordeaux invita i palati torinesi più raffinati: Sapori e Tradizioni; e sulle tradizioni non ci sono dubbi. Questa attività commerciale a conduzione familiare ha una storia di quattro generazioni... l'impresa di convincere una realtà così antica e radicata a gestire la sua esposizione con i nostri piatti e vassoi... non era affatto facile!

Ma se al sud abbiamo l'Highlander partenopeo e Mario Quattroluni detto "il Montalbano della gdo", al nord abbiamo Angelo Bozzone che in quanto a tenacia non è da meno...

Marzia Ghiselli





UNES • Turbigo (MI)

UNES-PERIENZA SEMPRE SUL FILO DEL RASOIO



Noi di Retail Modeling siamo "famosi" per la progettazione di soluzioni ad hoc per il cliente. Siamo anche bravi alla risoluzione efficace e tempestiva dei problemi che insorgono nei cantieri in fase di installazione... Ebbene con UNES siamo a livello **PRO!**

Montaggi al fulmicotone e nuovi materiali grafici richiesti a poche ore dall'apertura... Qui il rischio di "giocarci" il nostro **EXTRA Ronnie dal Perù con furore** è veramente alto!

UNES Magnago (MI) e UNES Turbigo (MI) ci hanno messo a dura prova, ma il risultato è stato eccellente!

Marzia Ghiselli



UNES • Magnago (MI)



PER MD SOLO GRANDI NUMERI

MD è un nostro grande cliente e anche nella seconda parte del 2022 ci ha reso orgogliosi.

Le bancarelle ortofrutta **Format MD** ormai sono un pilastro della nostra produzione, ma non solo!

Licata e Pozzallo sono solo 2 delle numerose installazioni. Avanti così!

Marzia Ghiselli



MD • Pozzallo (RG)



MD • Pozzallo (RG)



MD • Licata (AG)



COAL CIVITANOVA IL RESTYLING È SERVITO!

È più difficile una nuova apertura o un restyling?
Di sicuro il secondo: vecchie strutture da smontare o da recuperare, difficoltà negli spazi e nell'integrare il nuovo al vecchio.
A Civitanova abbiamo fatto tutto questo!
I fratelli LUPI con il supporto della squadra montaggi hanno fatto scintille...in tutti i sensi!

Marzia Ghiselli

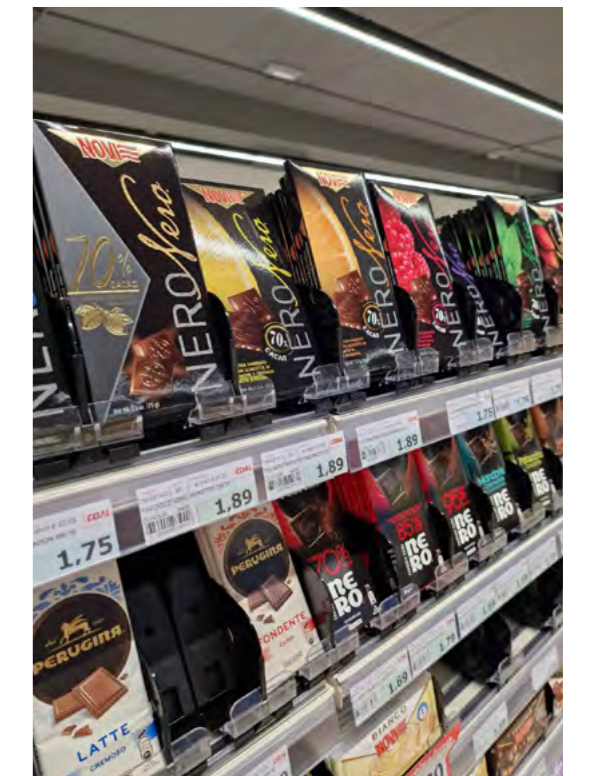



Lafarmacia. GESSATE • Milano

Lafarmacia. NON PASSA MAI DI MODA!

Eeeeehhh SI! Questo settore ha proprio bisogno di noi!
Continuiamo a collezionare installazioni come se non ci fosse un domani...e la voce si sta diffondendo, altri brand ci stanno facendo la corte!
Ma ne parliamo dopo.
Il Vignati fa rilievi come Terminator e Ronnie fa i soliti miracoli...

Marzia Ghiselli



Lafarmacia. BALSAMO (MI)



Lafarmacia. Salò



federfarma LA NUOVA CONQUISTA?

Vignati ci ha preso gusto... sarà per la componente femminile, sarà per l'ambiente...ma le farmacie non possono veramente resistergli!
Il nostro nordico ha incontrato dei rappresentanti di Federfarma del centro-sud proponendo un vero e proprio progetto di visual branding.
È stato redatto un documento di presentazione niente male (disponibile nell'area riservata del nostro sito).
Retail modeling allarga i suoi orizzonti...non solo GDO!

Marzia Ghiselli



GRUPPO PICCOLO: DA BOTTEGA A GRANDE AZIENDA

Piccolo è il nome di una famiglia, è una community food ed un'impresa che vede assieme, esattamente come dal 1946 e dagli anni cinquanta agli ottanta, padri, figli, fratelli, sorelle e conterranei orgogliosi di avere radici nel cuore della civiltà contadina e di costruire assieme una nuova e moderna narrazione d'impresa del food, fiera di essere una distribuzione organizzata che non perde mai di vista il legame con le città nelle quali si adopera per diventare lo sbocco privilegiato e naturale di una filiera virtuosa dal "cuore campano".

L'azienda nasce a metà '900 per opera dei nonni Raffaele e Giuseppina con una bottega di generi alimentari.

Di tutti i figli toccò a Michele Piccolo, classe 48 e primogenito maschio, il compito di trasformarla nel profondo, dal 1988 per farla diventare così come oggi è. Assieme a lui lavorano, con la sua stessa dedizione, i suoi due figli: Raffaele e Giusy. Assieme a loro settecento persone oltre ai collaboratori esterni e a tanti altri che sono di indotto e fanno di dover fare sempre meglio ciò che una comunità del cibo è chiamata a fare ogni giorno.

Marzia Ghiselli



Abbiamo avuto l'onore di ospitare nella nostra azienda i rappresentanti del Gruppo PICCOLO: Michele, Raffaele e Giusy Piccolo, Pasquale Lefano, Antonio Gaetaniello e Vincenzo Franzese.

Per Piccolo essere famiglia significa conservare e diffondere i valori che sono stati trasmessi nel tempo, ma anche provare a trasformarsi e migliorare costantemente, pur mantenendo radici e tradizioni solide.

LA PAROLA AI NOSTRI CLIENTI

Rubrica dedicata alla conoscenza dei nostri principali clienti



Raffaele Piccolo · 1*
Proprietà presso Si.D.I. Picc...
13m

Sergio ti ringrazio per la bellissima e importante ospitalità, ringrazio ovviamente anche tutto il team di Retail Modeling, sono sicuro che dopo aver visto tutto quello che realizzate il nostro rapporto-partnership si rafforzerà ulteriormente.

Consiglia · 1 | Commenta ·

1 risposta



Marino Vignati, Raffaele Piccolo, Michele Piccolo, Sergio Lupi, Giusy Piccolo, Salvatore Montefusco.



DECÒ VISITA RM

Cosa dire...siamo proprio una meta ambita!
 Anche Decò Gruppo Messina di Caserta e gruppo Moccia di Gragnano sono venuti nella nostra azienda.
 E importante che i nostri clienti vedano la nostra struttura operativa e conoscano i collaboratori esterni con i quali lavoriamo in sinergia per creare i nostri prodotti.
 Grazie a Antonio Messina, Antonino Moccia e ai loro collaboratori per la splendida e proficua giornata.



La collaborazione con Decò continua ed è la soddisfazione reciproca che ci spinge a fare sempre meglio e ci permette di avere dei risultati più che soddisfacenti.

Marzia Ghiselli



...potevamo non approfittare del bellissimo panorama e dell'ottima cucina marchigiana????





NON SI VIVE DI SOLO PANE...



ESPOSITORE ESISTENTE

Piccola installazione del nostro mobile pane: ecco come molto semplicemente un angolo che prima era anonimo e poco attrattivo, diventa un vero e proprio corner caratteristico e il pane ha la P maiuscola!

Marzia Ghiselli



IL DISPENSER CHE NON PASSA MAI DI MODA



Installazione al Decò di Afragola per il nostro intramontabile dispenser per sfuso. È il sistema di acquisto consapevole che riunisce i vantaggi per il consumatore a quelli per l'AMBIENTE...una scelta di grande consapevolezza da parte del negozio.

Marzia Ghiselli

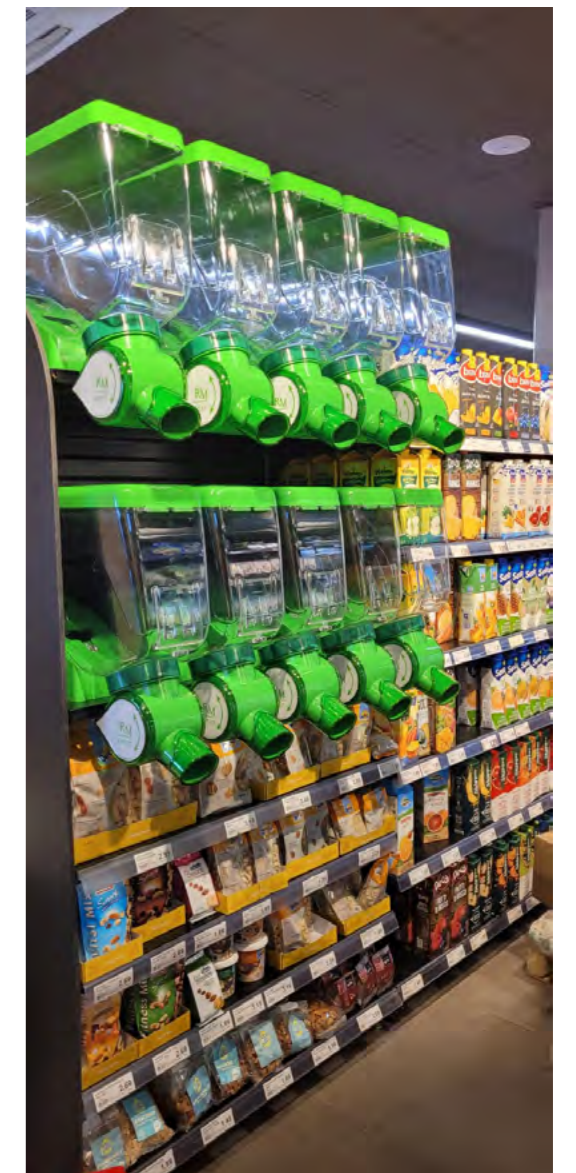

DISPENSA RE-STORE

RETAIL MODELING PER LA SOLIDARIETÀ



Dispensa Restore è il progetto di Namasté cooperativa sociale e Foria SRL che amplia il concetto di bottega circolare creando uno store che parta dal recupero delle eccedenze alimentari per promuovere la lotta allo spreco, la solidarietà alimentare, una corretta cultura del cibo e un più ampio ritorno sociale.

La Dispensa Restore raccoglie prodotti dalla GDO, dall' ortomercato, da imprese agricole e da altri venditori alimentari.

Abbiamo contribuito alla realizzazione dello Store di Bergamo donando attrezzature per l'esposizione (scaffalature e bancarelle) e carrelli spesa.

Marzia Ghiselli



Buon Natale e Felice 2023
da Retail Modeling S.r.l.

Egregio

quest'anno Retail Modeling S.r.l. ha voluto trasmettere la gioia del Natale e l'importanza di essere uniti in un modo speciale.

L'azienda ha infatti deciso di sostituire il tradizionale regalo di Natale con una donazione a sostegno delle attività della Lega del Filo d'Oro, che dal 1964 è il principale punto di riferimento in Italia per la sordocecità e pluriminorazione psicosensoriale.

Siamo felici di condividere con Lei questo dono di così grande valore: per noi significa dare forma alla solidarietà, sostenere con competenza chi vive nel buio e nel silenzio e donare serenità alle loro famiglie, rendendo la società più attenta, più solidale, più inclusiva.

Da parte mia e di tutti gli amici della Lega del Filo d'Oro, un augurio sincero di felicità.

Il Presidente
Rossano Bartoli

P.S. Per saperne di più sulla Lega del Filo d'Oro può consultare il sito www.legadelfilodoro.it

Fondazione Lega del Filo d'Oro Onlus
via Linguetta, 3 - 60027 Osimo (AN)
tel. 071 72.45.1 - fax 071 71.71.02
www.legadelfilodoro.it



IL NOSTRO NATALE PER IL FILO D'ORO

Quest'anno facciamo un solo regalo per Natale...
e lo facciamo alla Lega del filo d'Oro.

Retail Modeling



what's new?

A CURA DI MARZIA GHISELLI



PIATTI NOIR

Linea di piatti moderna e squadrata, 4 dimensioni.
Impilabili, piedini antiscivolo.
Materiale : melamina nera.

162x265xH90mm

325x265xH90mm

220x265xH90mm

325x265xH90mm



TANTI AUGURI MAURIZIO!

14 novembre 2022
Non siamo soliti dedicare una pagina ad un compleanno ma...
60 sono un traguardo importante!

Tanti Auguri da tutti noi!

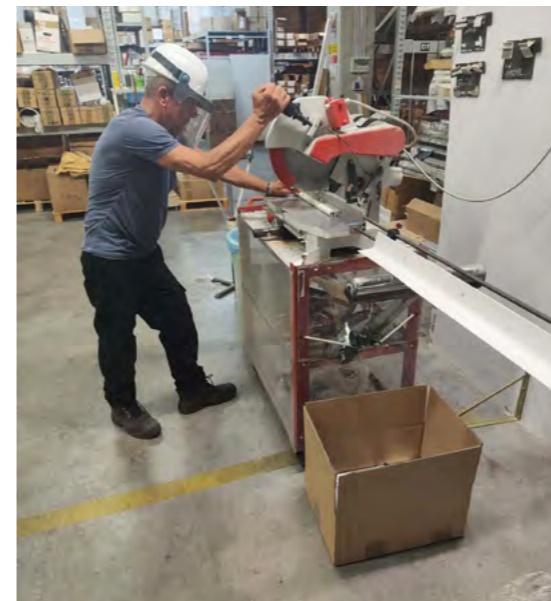

NEW

A CHISTMAS GIFT ANGELO & DEMONE

IL NUOVO BEST SELLER

Quest'anno per i tuoi regali di Natale non farti scappare questa produzione RM: Angelo e Demone di Ronaldo Vega Flores. la vera scoperta nel mondo dei romanzi di azione e mistero. Disponibile anche in versione video.

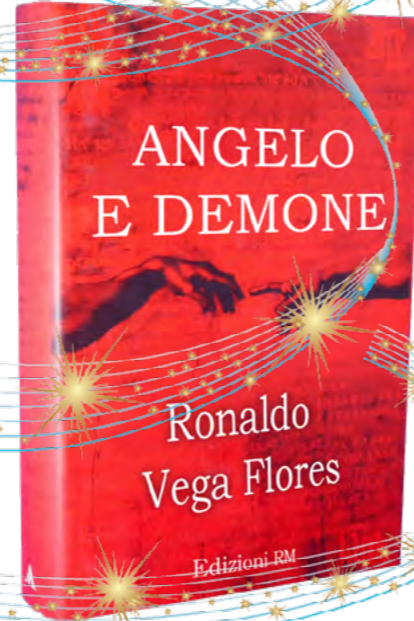

gossip

A CURA DI MARZIA GHISELLI

QUATTORRUOTE...



...SAGGIA SCELTA!

QUANDO SI DICE... "ARTE"

..non serve aggiungere altro, se non il nome dell'artista:
Ronnie XL Vega Flores

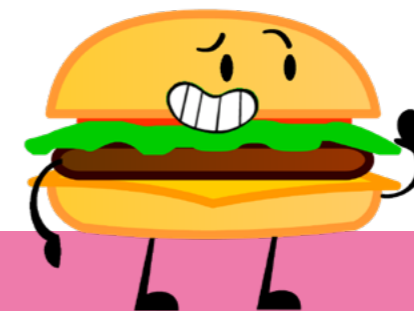



LA PAUSA PRANZO? AD OGNUNO LA SUA!

OGNI COMMENTO È SUPERFLUO



CAPRI LE TRASFERTE...QUELLE BELLE!



ALBERTO LUPO "DI MARE "



TROVA LE DIFFERENZE



